

Znalecky posudek č. 3150 / 088 / 2012
o odhadu tržní hodnoty nemovitosti (obvyklé ceny)

pro účel exekučního řízení

pro Exekutorský úřad Plzeň - město

Předmět ocenění:

Ideální spoluvlastnický podíl 13/16 na stavbě pro rodinnou rekreaci - rekreační chata č.e. 181 dokončená na pozemku parc.č. č. St. 2002 a pozemek vlastníka parcela č. St. 2002, 1359/9, dále spoluvlastnický podíl 193/3296 na pozemku parc.č. 1359/18 - vše se všemi součástmi a příslušenstvím

Ulice:

č.e. 181

Město : Klatovy

PSČ

Okres: Klatovy

Kraj: Plzeňský kraj

Katastrální území: Klatovy

Identifikační kód: 665797

Sídlo katastr. úřadu v Klatovech

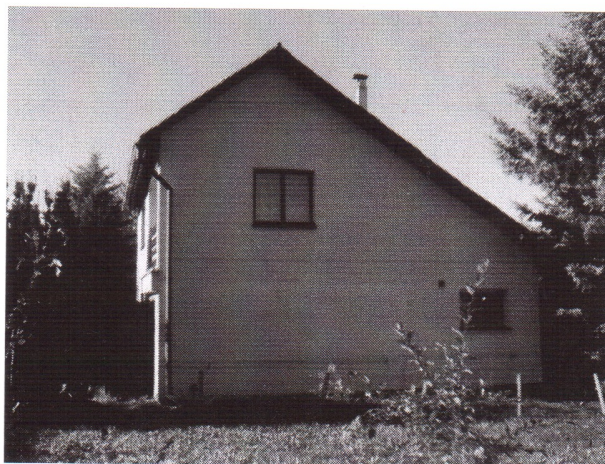

Vlastník stavby:

FencI Rudo If JUDr.,

Sady Pětatřicátníků 20/7

30100 Plzeň

FencI Rudo If

Masarykova 443

339 01 Klatovy

podíl:

13/16

3/16

Vlastník pozemku:

FencI Rudo If JUDr.,

Sady Pětatřicátníků 20/7

30100 Plzeň

podíl:

13/16